

4 copies du dossier

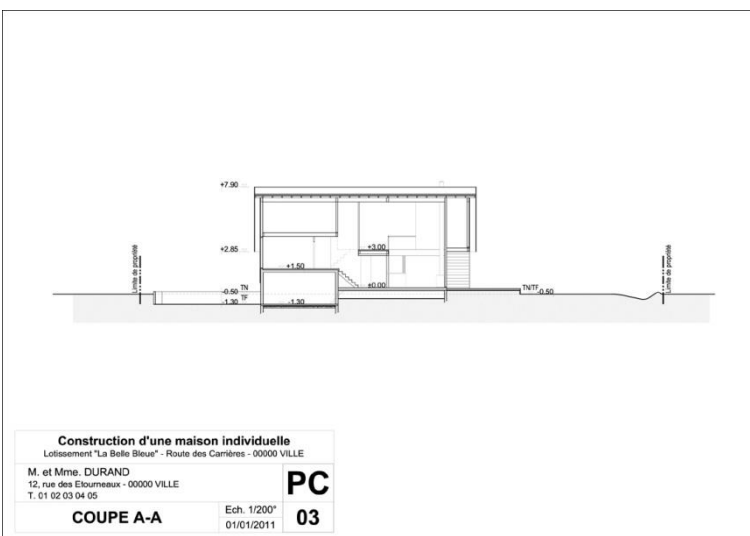
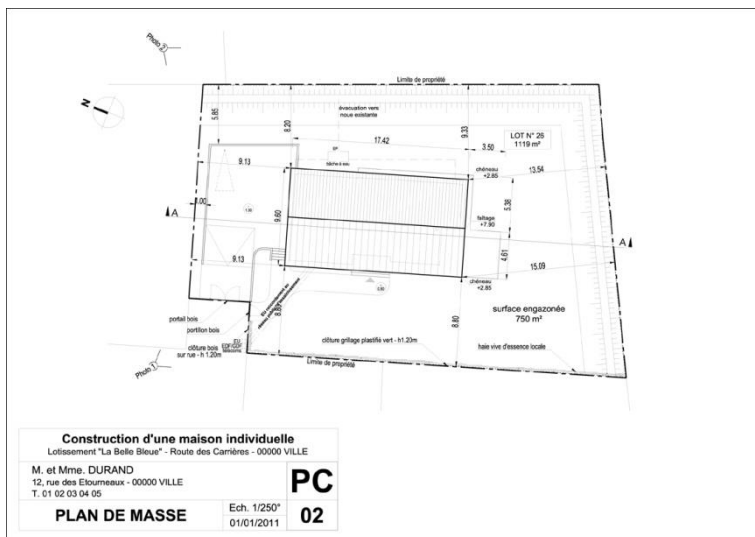
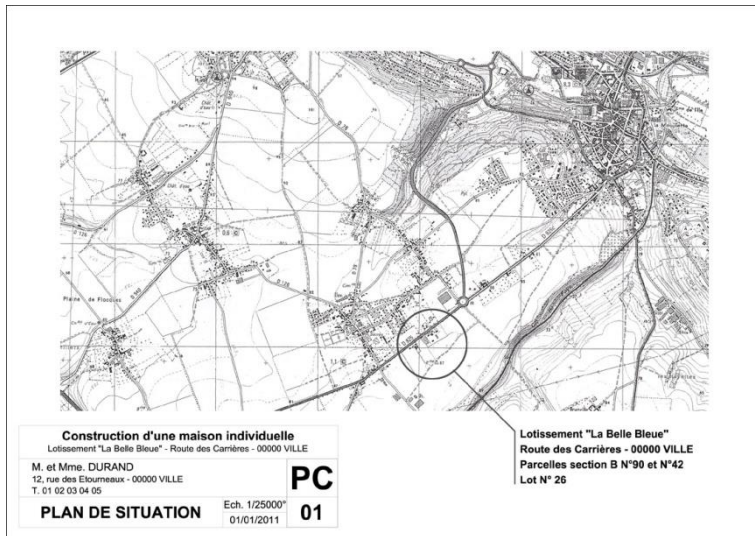

NOTICE DESCRIPTIVE

Projet de construction d'une maison individuelle

Edifiée sur un terrain plat, cette maison s'intègre à son paysage environnant par le choix d'une architecture et de matériaux traditionnels. La mixité des matériaux, tant au niveau constructif qu'au niveau finition, permet à l'ensemble d'être parfaitement en adéquation avec son environnement de campagne.

Un soubassement massif de finition enduite claire supporte les étages supérieurs dont le bardage bois de couleur gris-lumière s'adapte aux couleurs ambiantes. La couverture en ardoises naturelles, le bois en façade, les menuiseries claires, la toiture à double pente sont autant de références aux constructions environnantes.

Comprenant deux demi-étages et un sous-sol semi-enterré, la maison s'insère discrètement dans son terrain qui sera légèrement remodelé afin de permettre l'accès au garage.

L'orientation principale Sud de la construction s'adapte aux dispositions du bâti existant et aux réglementations du lotissement. Ce qui permet au projet de s'inscrire en continuité par rapport à son environnement et ainsi de s'insérer au mieux dans son paysage.

Construction d'une maison individuelle
 Lotissement "La Belle Bleue" - Route des Camières - 00000 VILLE

M. et Mme. DURAND
 12, rue des Etourmeaux - 00000 VILLE
 T. 01 02 03 04 05

PC

NOTICE Ech. sans
 01/01/2011 **04**



Construction d'une maison individuelle
 Lotissement "La Belle Bleue" - Route des Camières - 00000 VILLE

M. et Mme. DURAND
 12, rue des Etourmeaux - 00000 VILLE
 T. 01 02 03 04 05

PC

FACADE OUEST Ech. 1/100°
 01/01/2011 **05**

- LEGENDE MATERIAUX**
- 1 Enduit blanc cassé
 - 2 Menuiserie aluminium blanc
 - 3 Bardage bois Silverwood couleur gris-lumière
 - 4 Couverture ardoise naturelle
 - 5 Porte de garage métal couleur gris clair



Construction d'une maison individuelle
 Lotissement "La Belle Bleue" - Route des Camières - 00000 VILLE

M. et Mme. DURAND
 12, rue des Etourmeaux - 00000 VILLE
 T. 01 02 03 04 05

PC

FACADE EST Ech. 1/100°
 01/01/2011 **05**

- LEGENDE MATERIAUX**
- 1 Enduit blanc cassé
 - 2 Menuiserie aluminium blanc
 - 3 Bardage bois Silverwood couleur gris-lumière
 - 4 Couverture ardoise naturelle
 - 5 Porte de garage métal couleur gris clair



Construction d'une maison individuelle
 Lotissement "La Belle Bleue" - Route des Camières - 00000 VILLE

M. et Mme. DURAND
 12, rue des Etourmeaux - 00000 VILLE
 T. 01 02 03 04 05

PC

FACADE SUD Ech. 1/100°
 01/01/2011 **05**

- LEGENDE MATERIAUX**
- 1 Enduit blanc cassé
 - 2 Menuiserie aluminium blanc
 - 3 Bardage bois Silverwood couleur gris-lumière
 - 4 Couverture ardoise naturelle
 - 5 Porte de garage métal couleur gris clair

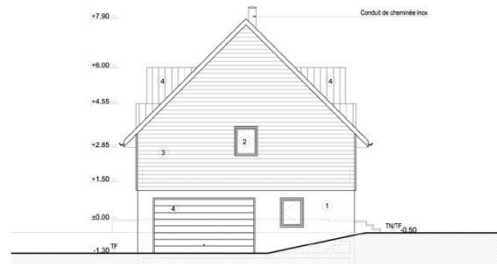

Construction d'une maison individuelle
 Lotissement "La Belle Bleue" - Route des Camières - 00000 VILLE

M. et Mme. DURAND
 12, rue des Etourmeaux - 00000 VILLE
 T. 01 02 03 04 05

PC

FACADE NORD Ech. 1/100°
 01/01/2011 **05**

- LEGENDE MATERIAUX**
- 1 Enduit blanc cassé
 - 2 Menuiserie aluminium blanc
 - 3 Bardage bois Silverwood couleur gris-lumière
 - 4 Couverture ardoise naturelle
 - 5 Porte de garage métal couleur gris clair



Construction d'une maison individuelle
 Lotissement "La Belle Bleue" - Route des Carrières - 00000 VILLE
 M. et Mme. DURAND
 12, rue des Etourmeaux - 00000 VILLE
 T. 01 62 03 04 05

PC
06

INSERTION GRAPHIQUE Ech. sans
 01/01/2011



PHOTO 1



PHOTO 1 - Environnement proche



PHOTO 2 - Paysage lointain

Construction d'une maison individuelle
 Lotissement "La Belle Bleue" - Route des Carrières - 00000 VILLE
 M. et Mme. DURAND
 12, rue des Etourmeaux - 00000 VILLE
 T. 01 62 03 04 05

PC
07/08

PHOTOS Ech. sans
 01/01/2011

